В рамках проекта «Атомные специалисты в структуре местных сообществ городов-спутников АЭС» Фонда поддержки социальных исследований «Хамовники»

Атомграды, их статусы и взаимодействие с прилегающими территориями

Заусаева Я.Д.

- Десногорск, Курчатов, Полярные Зори, Удомля — монопрофильные города, выполняющие главным образом задачу беспроблемного воспроизводства рабочей силы для атомных станций.
- Несмотря на их «типовой» характер, их статусные наборы и формат взаимодействия с прилегающими территориями всё же довольно вариативны.

Пространство городов-спутников и постсоветский транзит

- Ранее на АЭС была возложена ответственность за развитие окружающей территории — не только города, но также и района.
- В данный момент в городах-спутниках присутствует некоторая сумятица относительно роли градообразующего предприятия в городском и районном управлении в связи с «недосказанностью» самого атомного проекта.

Муниципальные статусы городов-спутников АЭС

1. Удомля — городское поселение в составе Удомельского муниципального района.
2. Полярные Зори — городской округ, сформированный в границах города с подведомственной территорией.
3. Курчатов — городской округ, располагающийся внутри Курчатовского муниципального района.
4. Десногорск — городской округ, располагающийся внутри Рославльского муниципального района.

Курчатов

- Несмотря на то, что на данный момент формально у Курской АЭС нет никаких обязательств перед Курчатовским районом, тем не менее, неформальные связи (на уровне «личных отношений главы района и кого-то на станции») между ними сохраняются.

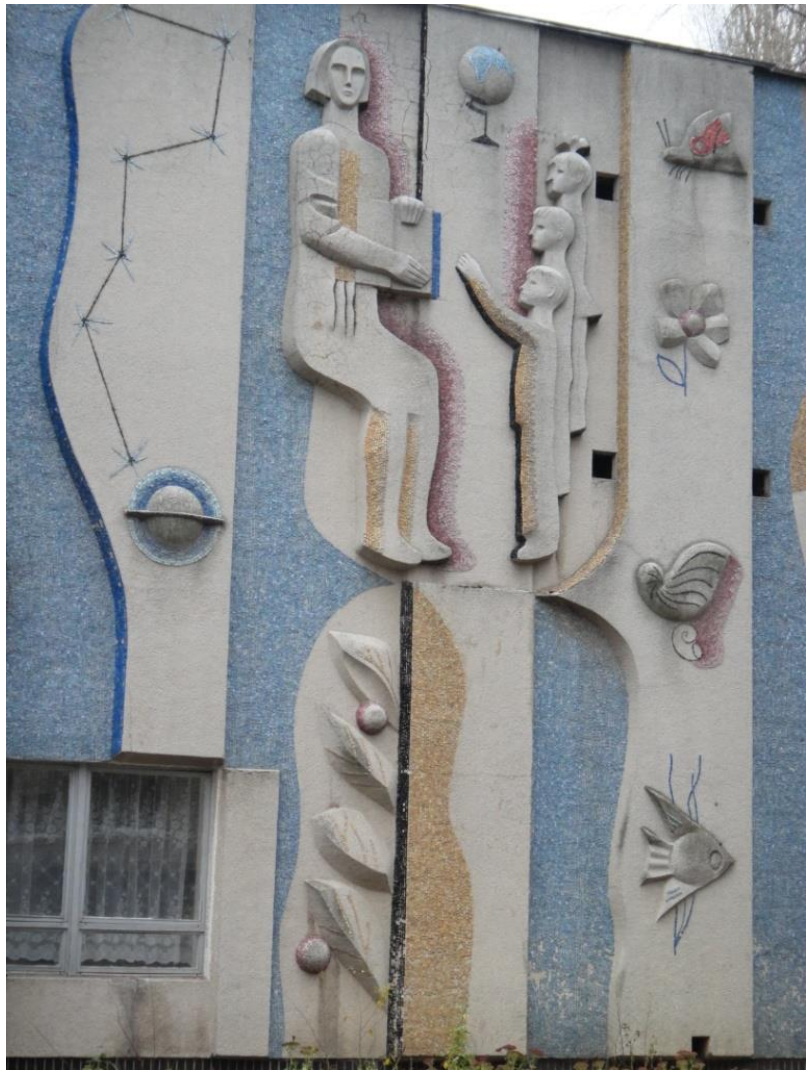

Карта Курчатова

Полярные Зори

- Городской округ состоит из содержательно довольно разнородных территорий (к тому же расположенных не вполне компактно относительно друг друга).
- В структуре местной администрации не предусмотрен отдел по работе с территориями.
- Фактически присутствует разделение населённых пунктов на приоритетные и неприоритетные для атомной станции.

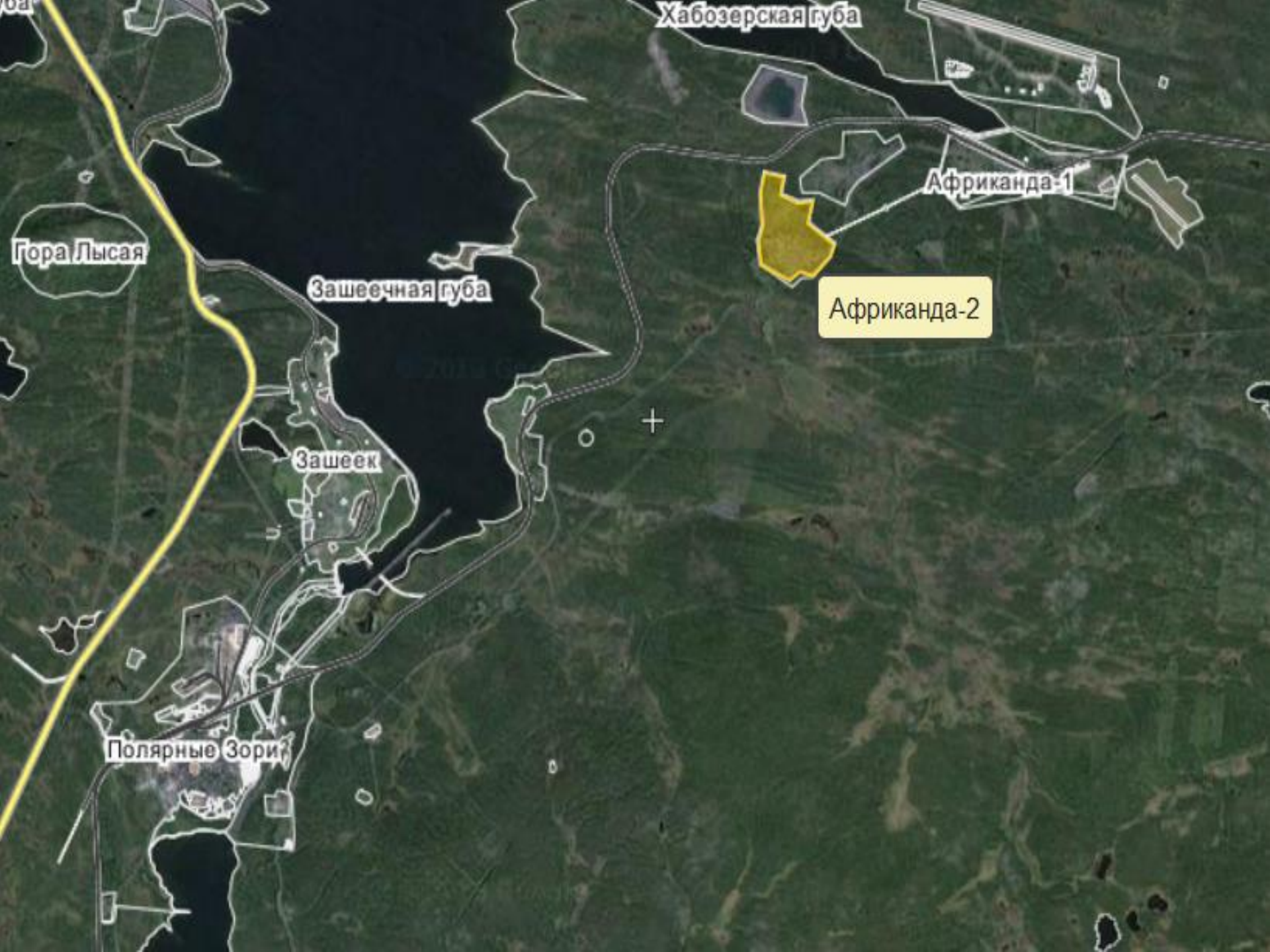
Хабозерская губа
Африканда-1
Африканда-2
Гора Лысая
Зашеечная губа
Зашеек
Полярные Зори

Удомля

- Разделение на приоритетные и неприоритетные территории присутствует в рамках одного населённого пункта.
- Удомля предпочла бы перевести статус городского поселения в статус городского округа и вывести его из состава района.

Карта Удомли

обычная карта

«атомная» карта

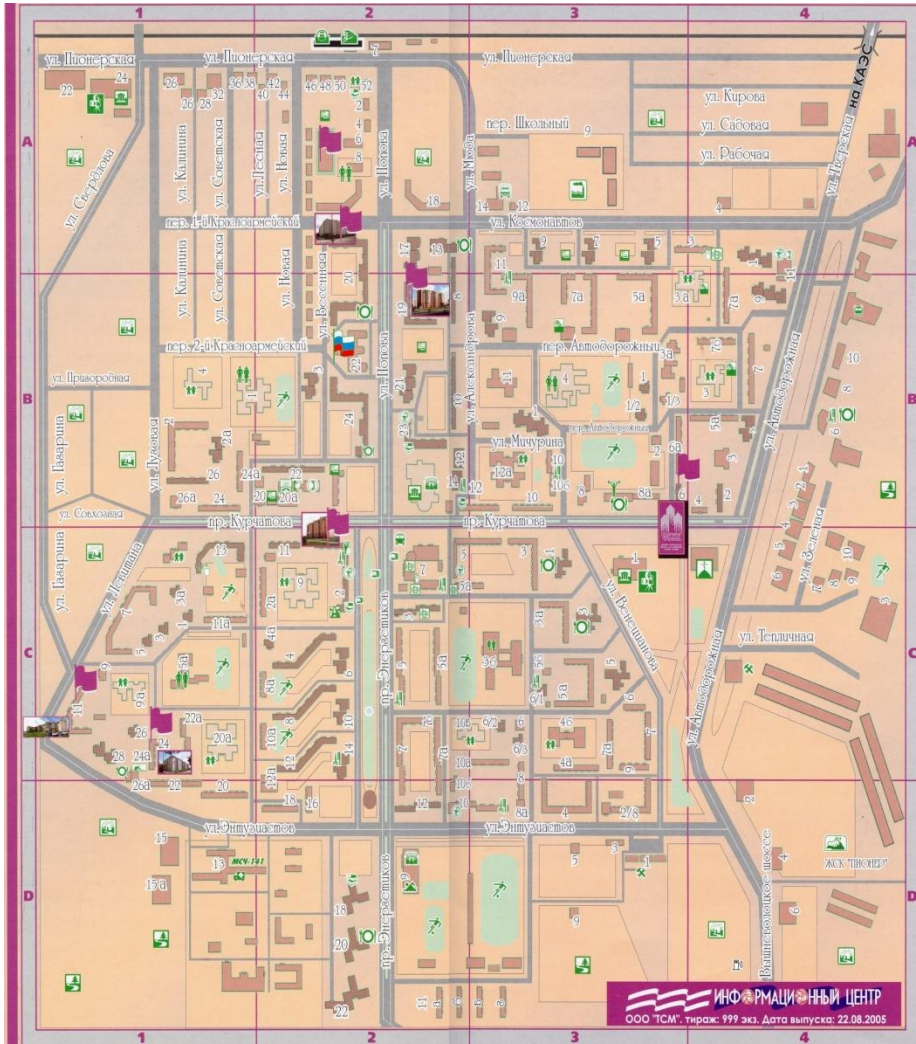

Десногорск

- Десногорск не обременён «злом» в виде собственного сельскохозяйственного района.
- В каком-то объёме сохраняются связи с районными поселениями через бывший агропромышленный комплекс Смоленской АЭС.
- Смоленская АЭС оказывает благотворительную помощь ряду учреждений, расположенных в районных поселениях.

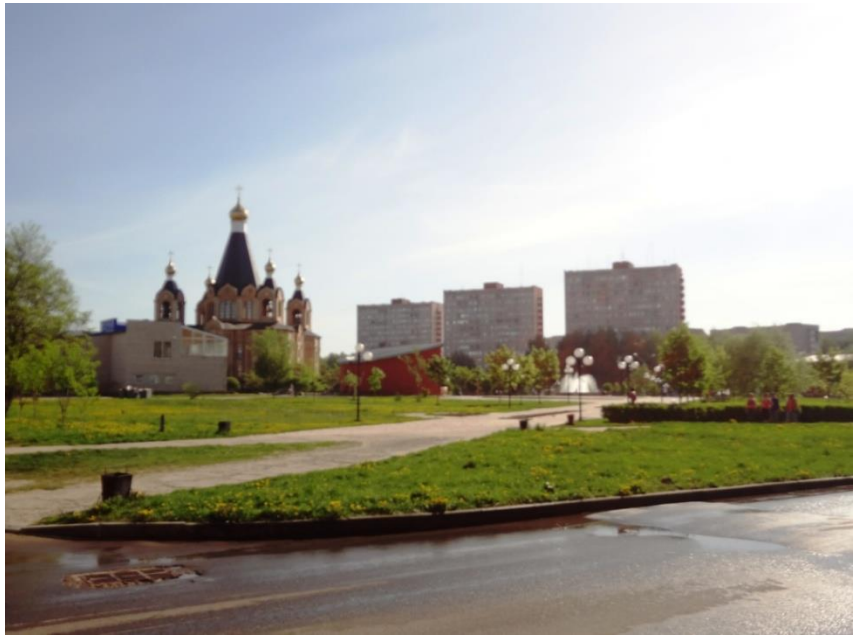

Выводы:

- Всякого рода каузальности для рассматриваемых городов часто носят очень ситуативный характер: наличие/отсутствие сильного и авторитетного директора АЭС; особенности реализации реформы местного самоуправления в том или ином регионе; особенности организации процесса строительства АЭС; особенности сложившейся инфраструктуры, которая также участвует в формировании способности к действию.

Спасибо за внимание!